

## NOTAS A LOS ESTADOS FINANCIEROS

Con el propósito de dar cumplimiento a los artículos 46, fracción I, inciso g), 47, 48 y 49 de la Ley General de Contabilidad Gubernamental, los entes públicos deberán acompañar Notas a los Estados Financieros cuyos rubros así lo requieran teniendo presente los postulados de revelación suficiente e importancia relativa con la finalidad, que la información sea de mayor utilidad para los usuarios.

A continuación se presentan los tres tipos de notas que acompañan a los estados, a saber:

- a) Notas de gestión administrativa
- b) Notas de desglose y
- c) Notas de memoria (cuentas de orden)

### a) NOTAS DE GESTIÓN ADMINISTRATIVA

#### 1. Autorización e Historia

De esta manera, se informa y explica la respuesta del gobierno a las condiciones relacionadas con la información financiera de cada período de gestión; además, de exponer aquellas políticas que podrían afectar la toma de decisiones en períodos posteriores.

- a) Fecha de creación del ente.

La Universidad Tecnológica de Etchojoa (en adelante La Universidad) fue creada el 14 de diciembre del 2010 como un Organismo Público Descentralizado de la Administración Pública Paraestatal, con personalidad jurídica y patrimonio propio, siendo sus objetivos los siguientes:

Impartir clases en aula a nivel TSU y Licenciatura e Ingeniería para formar profesionistas comprometidos con la sociedad.

- b) No hubo cambios en la estructura organizacional.

Se anexa organigrama

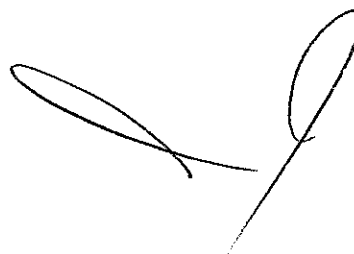

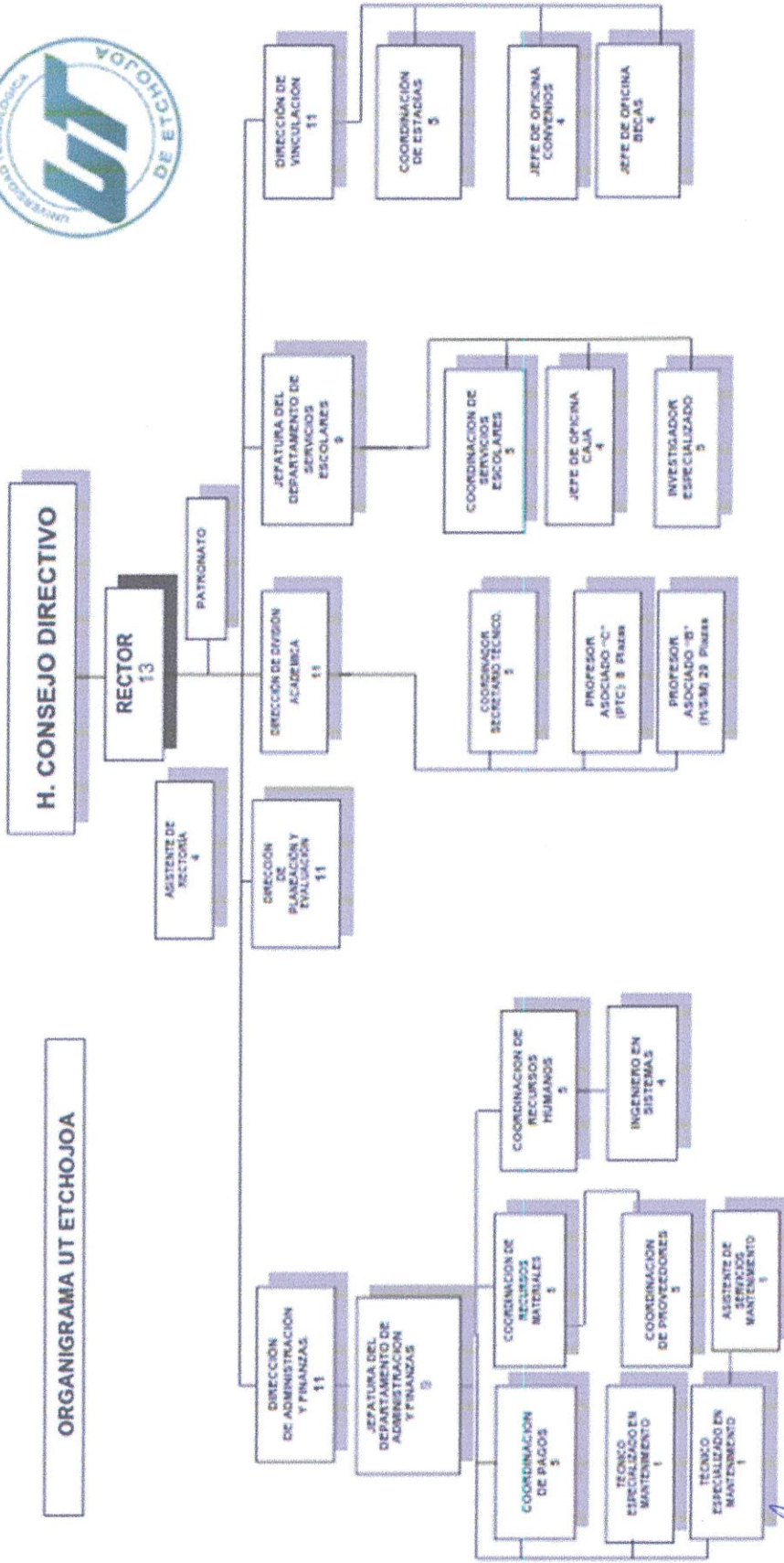

Actualización: Septiembre 2022

- c) La universidad ha tenido un crecimiento significativo en estos 15 años tanto en su estructura y equipamiento como en la oferta educativa acordes con las necesidades de personas que estudian y trabajan, se apertura en nuestra universidad la licenciatura en Contaduría en Modalidad Mixta a partir del cuatrimestre septiembre-diciembre 2025.

## **2. Panorama Económico y Financiero**

En lo que se refiere al entorno en el cual se han desarrollado las operaciones de la Universidad Tecnológica de Etchojoa, se presentan bajo la expectativa de mejores condiciones económicas por parte de los apoyos que recibe de los Gobiernos del Estado y Gobierno Federal, que de cierta manera incide en las actividades de la Universidad; no obstante, pasamos por tiempos difíciles, es por ello que constantemente se buscado otro tipo de apoyos empatándonos con los recursos propios, además de los recursos ministrados por parte de las instancias gubernamentales. Lo anterior implica realizar un esfuerzo en la aplicación de los recursos, aunado a las medidas y condiciones de austeridad y de racionalidad. Sin embargo, la Institución ha crecido en su cobertura educativa y tal esfuerzo ha sido con los mismos recursos presupuestales.

## **3. Organización y Objeto Social**

- a) Objeto social.

Formar profesionales, profesores e investigadores aptos para la aplicación y generación de conocimientos y la solución creativa de los problemas, con un sentido de innovación en la incorporación de avances científicos y tecnológicos de acuerdo a los requerimientos del desarrollo económico y social de la Región, del Estado y del País.

Ofrecer programas de continuidad de estudio para los egresados de nivel Técnico Superior Universitario, que les permita alcanzar los niveles académicos de licenciatura y postgrado con base en los requisitos y el modelo académico aprobado. Realizar investigaciones científicas y tecnológicas que permitan el avance del conocimiento, el desarrollo de la enseñanza tecnológica y el mejor aprovechamiento social de los recursos naturales y materiales.

Realizar investigación científica y tecnológica que se traduzca en aportaciones concretas que contribuyan al mejoramiento y eficiencia de la producción industrial y de servicios y una mejor calidad de vida en la comunidad.

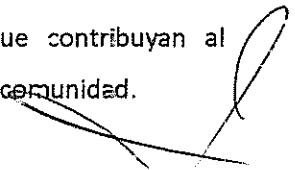

**Universidad Tecnológica de Etchojoa**  
**Notas a los Estados Financieros**  
**Del 1ro de enero al 31 de diciembre de 2025**  
**(PESOS)**

**ETCA-I-12**  
**TRIMESTRE: CUARTO**

Colaborar con los Sectores Públicos, Privados y Sociales para lograr una consolidación del desarrollo tecnológico y social de la comunidad. Promover la cultura nacional y universal, especialmente la de carácter tecnológico.

b) Principal actividad.

Escuela de Educación Superior

c) Ejercicio fiscal 2025

d) Régimen jurídico.

Es un Organismo Estatal descentralizado

- Constitución Política de los Estados Unidos Mexicanos.
- Ley General de Contabilidad Gubernamental.
- Constitución Política del Estado Libre y Soberano de Sonora.
- Ley Orgánica del Poder Ejecutivo del Estado de Sonora.

e) Consideraciones fiscales del ente

- Retención de ISR sobre sueldos
- Retención 10% ISR Servicios Profesionales
- Retenciones IMSS al trabajador
- Retenciones INFONAVIT al trabajador
- Retenciones ISR 1.25%
- Retenciones Cuotas al ISSSTE trabajador
- Pago IS RTP 3%

f) Estructura organizacional básica

g) Fideicomisos de los cuales es fideicomitente o fideicomisario, y contratos análogos, incluyendo mandatos de los cuales es parte. NO APLICA



#### 4. Bases de Preparación de los Estados Financieros

Se informará sobre:

La Universidad Tecnológica de Etchojoa realiza sus registros contables con base acumulativa y en apego al Marco Conceptual de Contabilidad Gubernamental, a los Postulados Básicos de Contabilidad Gubernamental, al Manual de Contabilidad armonizado, así como también a las disposiciones aplicables emitidas por el CONAC, contribuyendo así con los temas de rendición de cuentas, fiscalización, así como la transparencia.

El reconocimiento y valuación se realiza considerando todos los eventos que afectaron económicamente a ente, estos son cuantificados en términos monetarios y se registran al:

- Costo histórico
- Valor de Realización
- Valor razonable
- Valor de recuperación
- O cualquier otro método empleado y los criterios de aplicación de los mismos todo expresado en moneda nacional.

Los Estados Financieros de la universidad Tecnológica de Etchojoa fueron elaborados en apego a los Postulados Básicos de Contabilidad Gubernamental emitidos por CONAC, mismos que configuran el Sistema de Contabilidad. Estos postulados se sustentan de forma técnica tanto el registro como la presentación de la información financiera.

##### a) Normatividad supletoria

En este período del ejercicio fiscal 2025 no se ha aplicado la supletoriedad que menciona el Marco Conceptual de Contabilidad Gubernamental.

#### 5. Política de Contabilidad Significativas

Se informará sobre:

- a) Actualización NO APLICA
- b) Informar sobre la realización de operaciones NO APLICA
- c) Método de valuación de la inversión en acciones de Compañías subsidiarias no consolidadas y asociadas NO APLICA
- d) Sistema y método de valuación de inventarios y costo de lo vendido NO APLICA
- e) Beneficios a empleados

La Universidad Tecnológica de Etchojoa no registra pasivos laborales para el retiro de los mismos

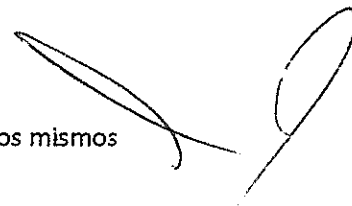

**Universidad Tecnológica de Etchojoa**  
**Notas a los Estados Financieros**  
**Del 1ro de enero al 31 de diciembre de 2025**  
**(PESOS)**

**ETCA-I-12**

**TRIMESTRE: CUARTO**

**f) Provisiones:**

La Universidad Tecnológica de Etchojoa lleva acabo provisiones a corto plazo

**g) Reservas: NO APLICA**

**h) Cambios en políticas contables y corrección de errores.-** Se han realizado en el ejercicio 2025 correcciones por errores contables

**i) Reclasificaciones.-** Se han realizado reclasificaciones en los registros contables sin afectar el patrimonio de la Institución.

**j) Depuración y cancelación de saldos:**

En el mes de marzo de 2025 se hizo la depuración de saldo en la cuenta Otros Derechos a Recibir Efectivo y Equivalente a la Subcuenta Retención de ISR por la cantidad de \$52,719.87 ya que fue denegada por el SAT para la Devolución de ISR y en diciembre de 2019 prescribió por antigüedad, en la Reunión de Consejo Ordinaria No. LV que se llevó acabo el 12 de junio del presente año se informó para su conocimiento.

En el mes de septiembre de 2025 se han depurado algunos saldos que no tenían movimiento hace algunos años entre ellos el saldo de: Cuentas por Cobrar por \$53,485.10

Estimación para cuentas incobrables \$53,485.10

Proveedores: Elías Vega Rascón \$338,903.14

**6. Posición en Moneda Extranjera y Protección por Riesgo Cambiario NO APLICA**

Se informará sobre:

**a) Activos en moneda extranjera NO APLICA**

**b) Pasivos en moneda extranjera NO APLICA**

**c) Tipo de cambio NO APLICA**

**d) Equivalente en moneda nacional:**

Todas nuestras Actividades por Recaudación de Ingresos Presupuestales y Devengado del Ejercicio del Gasto se efectúan en Moneda Nacional.

**7. Reporte Analítico del Activo**

**a) Vida útil o porcentajes de depreciación, deterioro o amortización utilizados en los diferentes tipos de activos**

TIPO	CLAVE NOMBRE DE LA CUENTA	% DEPRECIACIÓN	VIDA ÚTIL
1231	TERRENO	No se deprecia	
1230	BIENES INMUEBLES, INFRAESTRUCURA		

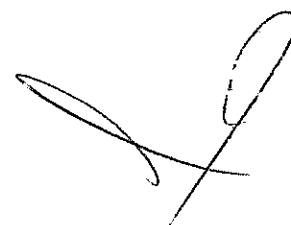

**Universidad Tecnológica de Etchojoa**  
**Notas a los Estados Financieros**  
 Del 1ro de enero al 31 de diciembre de 2025  
 (PESOS)

**ETCA-I-12**

**TRIMESTRE: CUARTO**

**Y CONSTRUCCIONES EN PROCESO**

3.3%	30 años	Edificios No Habitacionales
4.0%	25 años	Infraestructura
5.0%	20 años	Otros Bienes Inmuebles

**1241 MOBILIARIO Y EQ. DE ADMON.**

51101	10%	10 años	Muebles de Oficina y Estantería
51501	33.3%	3 años	Eq. de Cómputo y Tecnología de La información
54101	20%	5 años	Equipo de transporte

56501	10%	10 años	Equipo de Comunicación Telecomunicación
58901	5%	20 años	Otros Bienes Inmuebles

**1242 MOBILIARIO Y EQ. EDUCACIONAL Y RECREATIVO**

52901	20%	5 años	Otro Mobiliario Y Equipo Educativo y Recreativo
52301	33.3%	3 años	Cámaras fotográficas y de Video
52101	33.3%	3	Equipos y Aparatos Audiovisuales
51902	20%	5 años	Mobiliario y Equipo para Escuelas y Laboratorio

**1245 SOFTWARE**

59101	25%,	4 años	Software
59701	50%, 100%	2 y 1 años	Software

**1246 MAQUINARIA Y OTROS EQUIPOS**

56701	10%	10 años	Herramientas
56101	10%	10 años	Maquinaria y Equipo Agropecuario

b) NO APLICA

c) Importe de los gastos capitalizados en el ejercicio, tanto financieros como de investigación y desarrollo NO APLICA

d) Riesgo por tipo de cambio o tipo de interés de las inversiones financieras NO APLICA

**Universidad Tecnológica de Etchojoa**  
**Notas a los Estados Financieros**  
**Del 1ro de enero al 31 de diciembre de 2025**  
**(PESOS)**

**ETCA-I-12**

**TRIMESTRE: CUARTO**

- e) Valor en el ejercicio de los bienes construidos por la entidad NO APLICA
- f) Otras circunstancias de carácter significativo que afecten el activo, tales como bienes en garantía, señalados en embargos, litigios, títulos de inversiones entregados en garantías, baja significativa del valor de inversiones financieras, etc. NO APLICA
- g) Desmantelamiento de activos, procedimientos, implicaciones, efectos contables. NO APLICA

h) Administración de activos, planeación con el objetivo de que el ente los utilice de manera más efectiva.

Este rubro al 31 de diciembre de 2025 se integra de la siguiente manera:

Concepto	Saldo Inicial	Cargos del Periodo	Abonos del Periodo	Saldo final	Variación del Periodo
<b>ACTIVO</b>	96,381,120	104,279,361	102,407,770	98,252,711	1,871,592
Activo Circulante	14,700,576	94,480,664	96,371,854	12,809,387	-1,891,190
Efectivo o Equivalente	14,524,131	51,713,903	53,444,333	12,793,702	-1,730,429
Derecho a Recibir efectivo y Equivalente	229,930	42,674,874	42,889,120	15,685	-214,246
Derechos a Recibir bienes					
O Servicios	0	38,401	38,401	0.00	0
Estimación por Pérdida o Deterioro de Activos					
Circulantes	-53,485	53,485	0	0.00	53,485
Activo No Circulante	81,680,543	9,798,697	6,035,915	85,443,325	3,762,781
Bienes Inmuebles,					
Infraestructura y construcción	88,724,533	5,888,000	0	94,612,533	5,888,000
En proceso					
Bienes Muebles	31,108,243	3,910,697	0	35,018,940	3,910,697
Activos Intangibles	416,444	0	0	416,444	0
Depreciación, Deterioro Y Amortización	-38,568,677	0	6,035,915	-44,604,593	-6,035,916



**Universidad Tecnológica de Etchojoa**  
**Notas a los Estados Financieros**  
**Del 1ro de enero al 31 de diciembre de 2025**  
**(PESOS)**

**ETCA-I-12**

**TRIMESTRE: CUARTO**

**8. Fideicomisos, Mandatos y Análogos**

NO APLICA

**9. Reporte de la Recaudación**

a) Este rubro al 31 de diciembre de 2025 se integra de la manera siguiente:

Tipo de Ingreso		Importe
Ingresos Propios		3,094,204.58
Ingresos diversos		27,976.34
Rendimientos bancarios propios	27,976.34	
Otros Ingresos y Beneficios Varios		1,632.34
Ingresos Varios	1,632.34	
Estatales		19,928,724.00
Federales		19,361,956.00
<b>Total</b>		<b>\$ 42,414,493.26</b>

b) En el onceavo mes del ejercicio fiscal 2025 ya NO APLICA, considerando que se ha cumplido con la recaudación total presupuestaria para dicho ejercicio.

**10. Información sobre la Deuda y el Reporte Analítico de la Deuda**

a) No aplica

b) No aplica

**11. Calificaciones otorgadas**

No aplica.

**12) Proceso de Mejora**

a) La Institución durante el periodo del mes de diciembre de 2025 administro los recursos con estricto apego a los lineamientos establecidos y a las políticas presupuestales, concientizando en todo momento al personal en la aplicación de la disciplina de austeridad buscando siempre la mejora continua haciendo más con menos.

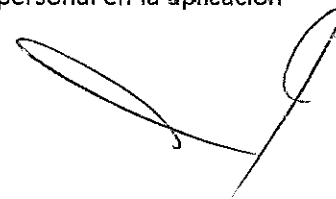

**Universidad Tecnológica de Etchojoa**  
**Notas a los Estados Financieros**  
**Del 1ro de enero al 31 de diciembre de 2025**  
(PESOS)

**ETCA-I-12**

**TRIMESTRE: CUARTO**

b) Continuamente se busca la mejora continua en base a nuestro presupuesto y respetando los lineamientos marcados por nuestro tabulador de sueldos y puestos para así lograr el cumplimiento de nuestros objetivos y metas.

**13. Información por Segmentos**

NO APLICA

**14. Eventos Posteriores al Cierre del ejercicio**

Ya se tiene la escrituración correspondiente a la regularización de la parcela escolar donde está situada La Universidad Tecnológica de Etchojoa. Escritura Pública No. 872 de fecha 17 de junio de 2025 Folio de inscripción 330611, registrado en nuestros estados financieros con un valor de \$5, 888,000.00

**15. Partes Relacionadas**

No existen partes relacionadas que pudieran ejercer influencia significativa sobre la toma de decisiones financieras y operativas.

**16. Responsabilidad Sobre la Presentación Razonable de la Información Contable**

"Bajo protesta de decir verdad declaramos que los Estados Financieros y sus notas, son razonablemente correctos y son responsabilidad del emisor".



C.P. Jesús Alberto Meléndrez López  
Director de Administración y Finanzas



Maestro José Félix Gómez Andurc  
Rector de la Universidad

Universidad Tecnológica de Etchojoa  
Notas a los Estados Financieros  
Del 1ro de enero al 31 de diciembre de 2025  
(PESOS)

ETCA-I-12

TRIMESTRE: CUARTO

b) NOTAS DE DESGLOSE

I) Notas al Estado de Actividades

Ingresos y Otros Beneficios

1.- De los rubros de impuestos, cuotas y aportaciones de seguridad social, contribuciones de mejoras, derechos, productos, aprovechamientos, de ingresos por venta de bienes y prestación de servicios, los cuales están armonizados con los rubros del Clasificador por Rubros de Ingresos, se informarán los montos totales y cualquier característica significativa. Participaciones, Aportaciones, Convenios, Incentivos Derivados de la Colaboración Fiscal, Fondos Distintos de Aportaciones, Transferencias, Asignaciones, Subsidios y Subvenciones, y Pensiones y Jubilaciones.

	2025	2024
RECURSOS		
FEDERAL	12,131,365.13	10,968,328.00
ESTATAL	7,257,139.91	7,853,691.00
INGRESOS PROPIOS	2,851,550.00	2,550,750.00

ANEXO

MOMENTOS CONTABLES DEL INGRESOS

	2025
INGRESO ESTIMADO	22,240,055.04
INGRESO MODIFICADO	42,414,493.26
INGRESO DEVENGADO	42,414,493.26
INGRESO RECAUDADO	42,414,493.26

Otros Ingresos

2.- Se informa de manera agrupada, el tipo, monto y naturaleza de la cuenta de otros ingresos, asimismo se informa de sus características significativas.



**Universidad Tecnológica de Etchojoa**  
**Notas a los Estados Financieros**  
**Del 1ro de enero al 31 de diciembre de 2025**  
**(PESOS)**

**ETCA-I-12**

**TRIMESTRE: CUARTO**

Se informa que los Ingresos diversos son Rendimientos Bancarios se encuentran registrados contablemente y presupuestalmente, también se informa que estos rendimientos bancarios no se ejercen en el gasto, son acumulativos en su respectiva cuenta ya que se derivan de la cuenta en la que se resguardan los recursos que se han provisionado por la parte patronal para el beneficio de los trabajadores, y los que se generan en las cuentas específicas que se han aperturado para el resguardo del subsidio estatal y federal en el ejercicio 2025 se reintegran al finalizar el ejercicio.

	2025	2024
Ingresos Diversos		
INGRESOS DIVERSOS	27, 976.34	45, 801.00
Rendimientos bancarios	27, 976.34	45, 801.00
Otros Ingresos Banco Banorte		
Otros Ingresos y Beneficios Varios	1, 632.34	
Ingresos varios		

Estos ingresos varios se derivan de descuentos a trabajadores por la cantidad de \$1, 337.34

Los descuentos se realizaron vía nómina por no responsabilizarse de la herramienta para realizar sus actividades diarias

También se integra el saldo de Otros Ingresos y Beneficios Varios por \$295.00

Corresponden a pago en exceso que hicieron dos alumnos en años anteriores.

**Gastos y Otras Pérdidas**

1. Explicar aquellas cuentas de gastos de funcionamiento, transferencias, subsidios y otras ayudas, participaciones y aportaciones, otros gastos y pérdidas extraordinarias, así como los ingresos y gastos extraordinarios, que en lo individual representen el 10% o más del total de los gastos.

	2025	2024
Inversión Pública	0.00	0.00
Otros Gastos y Pérdidas Extraordinarias	5, 287,468.86	4, 929,332.00
Intereses, Comisiones y Otros Gastos de la Deuda Pública	0.00	0.00
Transferencias, Asignaciones, Subsidios y Otras Ayudas	226,600.00	218, 500.00
Gastos de Funcionamiento	34, 931,070.66	30, 349,357.00
Participaciones y Aportaciones	0.00	0.00
<b>Total de Gastos y Otras Pérdidas</b>	<b>40, 445,139.52</b>	<b>35, 497,189.00</b>

Universidad Tecnológica de Etchojoa  
Notas a los Estados Financieros  
Del 1ro de enero al 31 de diciembre de 2025  
(PESOS)

ETCA-I-12

TRIMESTRE: CUARTO

II) Notas al Estado de Situación Financiera

Activo

Efectivo y Equivalentes

1.- Se informa acerca de los fondos con afectación específica, el tipo y monto de los mismos, de las inversiones financieras se revela su tipo y monto, clasificación en corto y largo plazo separando aquellas que su vencimiento sea menor a 3 meses.

CONCEPTO		2025	2024
<b>Efectivo y Equivalentes</b>		<b>12, 793,701.78</b>	<b>14, 524,131.00</b>
Banco Mercantil del Norte, SA	884776675	6, 498,250.99	12, 636,014.00
Banco Mercantil del Norte, SA	807475463	6, 824.28	29,065.00
Banco Mercantil del Norte, S.A.	1256154037	0.00	970,631.00
Banco Mercantil del Norte, S.A.	1256162546	0.00	876,419.00
Banco Mercantil del Norte, S.A.	1301126194	5, 504,040.97	0.00
Banco Mercantil del Norte, S.A.	1301123296	772,582.64	0.00
BBVA México, S.A.	0120113263	12,002.90	12,002.00

La Universidad al 31 de diciembre de 2025 cierra el mes con 04 cuentas de cheques en Banco Mercantil del Norte, S.A., así como 1 cuenta más en BBVA México, S.A., en total son 05 cuentas bancarias activas.

**Derechos a recibir Efectivo y Equivalentes y Bienes o Servicios**

2.- En el mes de septiembre 2025 se depuró el saldo correspondiente a la Cuenta por Cobrar por \$53,485.10 (adeudo pendiente de pago de estudiantes) se informó en Reunión de Consejo del mes de diciembre de 2025.

En el mes de marzo de 2025 se hizo una depuración de saldo por Otros Derechos a recibir Efectivo y Equivalente por \$52,719.87 este importe que traemos en el Balance General por la Retención de ISR que hizo Banorte por años sobre Rendimientos Financieros. Es un saldo que ya prescribió y el SAT denegó la solicitud para su devolución. En la LV Reunión

**Universidad Tecnológica de Etchojoa**  
**Notas a los Estados Financieros**  
**Del 1ro de enero al 31 de diciembre de 2025**  
**(PESOS)**

**ETCA-I-12**

**TRIMESTRE: CUARTO**

de Consejo Ordinaria que se llevó acabo el 12 de junio del presente año se informó y solicitó autorización este movimiento contable para su aprobación.

El SAT ya reintegró la Devolución de ISR retenido por el Banco Mercantil del Norte, S .A., correspondiente a los ejercicios 2020 y 2021 el día 15 de mayo del presente ejercicio.

\$78,048 correspondiente al ejercicio 2020 y \$45,677.00 corresponde al ejercicio 2021, mismos que fueron depositados a la cuenta bancaria 0884776675.

3.- Se elabora de manera agrupada los derechos a recibir efectivo y equivalentes, y bienes o servicios a recibir, (excepto cuentas por cobrar de contribuciones o fideicomisos que se encuentren dentro de inversiones financieras, participaciones y aportaciones de capital) en una desagregación por su vencimiento en ejercicio en 30 días, 90, 180, menor o igual a 365 y mayor a 365 días. Adicionalmente se informa de las características cualitativas relevantes que les afecten a estas cuentas.

Este rubro al 31 de diciembre de 2025 y 31 de diciembre de 2024 está integrado como sigue:

	2025	2024
<b>Derechos a recibir efectivo y equivalentes</b>	<b>15,684.95</b>	<b>229,930.00</b>
CUENTAS POR COBRAR A CORTO PLAZO	0.00	53,485.00
DEUDORES DIVERSOS POR COBRAR A CORTO PLAZO	15,684.95	0.00
<b>OTROS DERECHOS A RECIBIR EFECTIVO</b>	<b>0.00</b>	<b>334,591.00</b>
RETENCIONES ISR	0.00	176,444.00
SUBSIDIO AL EMPLEO	0.00	1.00
<b>Derechos a recibir bienes y servicios</b>	<b>0.00</b>	<b>0.00</b>
Anticipo a Proveedores	0.00	0.00

**El Rubro "Derechos a Recibir Efectivo o Equivalente presenta la siguiente desagregación por su vencimiento en: 30, 60, 90, igual a 365 días y mayor a 365 días.**

**Deudores Diversos por Cobrar -- ---- - \$ 15,684.95**

1123-00117 -----José García Flores -----\$10,652.11 vencimiento a 60 días depósito en exceso por error en la cuenta Individual del ISSSTE.

1123-00135 ---- Juan Francisco Acosta Anduro ----- \$4,845.69 vencimiento a 60 o 90 días depósito duplicado por error en la cuenta individual del ISSSTE.

1123-00125 --- Adán Renato Gil Moroyoqui ----- \$ 187.15 vencimiento a 30 días

**Inventarios**

4. NO APLICA PARA NUESTRO ORGANISMO.

**Almacenes**

5. NO APLICA PARA NUESTRO ORGANISMO.

**Inversiones Financieras**

6. NO APLICA PARA NUESTRO ORGANISMO.

7. NO APLICA PARA NUESTRO ORGANISMO.

**Bienes Muebles, Inmuebles e Intangibles**

8.- Este rubro al 31 de diciembre de 2025 y diciembre 2024 está integrado como sigue:

**Bienes Muebles e Inmuebles**

BIENES INMUEBLES, INFRAESTRUCTURA Y CONSTRUCCIÓN EN PROCESO	2025	2024
TERRENO	5, 888,000.00	
EDIFICIOS NO HABITACIONALES	1, 822,155.00	1, 822,155.00
OTROS BIENES INMUEBLES	86, 902,378.00	86, 902,378.00
<b>BIENES MUEBLES</b>	<b>35, 018,940.00</b>	<b>31, 108,243.00</b>
MOBILIARIOY EQUIPO DE ADMINISTRACION	27, 046,340.00	26, 018,543.00
MOBILIARIO Y EQUIPO EDUCACIONAL Y RECREATIVOS	1, 299,446.00	1, 299,445.00
VEHICULOS Y EQUIPO DE TRANSPORTE	4, 332,867.00	1, 449,967.00
MAQUINARIA, OTROS EQUIPOS Y HERRAMIENTAS	2, 340,287.00	2, 340,287.00
 (-)DEPRECIACION ACUMULADA DE BIENES MUEBLES	 44, 604,593.00	 38, 568,677.00

Se registro contablemente en el mes de enero de 2025 equipo de cómputo según Acta de Entrega y Recepción de parte de ISIE de fecha 31 de diciembre de 2024:

30 computadoras de escritorio y 7 computadoras Lap Top



**Universidad Tecnológica de Etchojoa**  
**Notas a los Estados Financieros**  
**Del 1ro de enero al 31 de diciembre de 2025**  
(PESOS)

**ETCA-I-12**

**TRIMESTRE: CUARTO**

**Se registro contablemente en el mes de mayo de 2025 equipo para la carrera de medicina lo siguiente según actas de entrega y recepción de ISIE de fecha 04 de abril de 2025.**

3 camas de hospital eléctricas

1 Tarja para lavado quirúrgico de manos

2 Tarjas tipo 304 Grifo 10" de largo

2 Estuche de diagnóstico holágeno 3.5v oftalmo coaxial y convertidor de batería C

1 Fregadero completamente en acero inoxidable, con tarja izquierda

**Se registro contablemente en el mes de septiembre de 2025 el terreno que ocupa las instalaciones de la Universidad Tecnológica de Etchojoa, terreno que fue donado por el Sr. Jesús Antonio Covarrubias Velásquez y Martha Griselda Aguilar Higuera.**

Se registro contablemente en el mes de diciembre de 2025 3 unidades de equipo de transporte, se adquirieron con recurso federal.

**Depreciación de Bienes Inmuebles, Infraestructura y Bienes Muebles del mes de diciembre de 2025**

Cuenta Mayor	Concepto	Cuenta contable	Depreciación por tipo de Mobiliario y Equipo		Depreciación acumulada del mes de agosto	
<b>BIENES INMUEBLES E INFRAESTRUCTURA</b>	<b>Edificio no Habitacional</b>	<b>123-30-00-00000-0000</b>			<b>261,357.44</b>	
Edificio no Habitacional	Infraestructura y Equipo	123-30-00-62217-0000	261,357.44			
<b>BIENES MUEBLES</b>	<b>BIENES MUEBLES</b>	<b>124-00-00-00000-0000</b>				
<b>MOBILIARIO Y EQUIPO DE ADMINISTRACIÓN</b>	<b>Mobiliario y Equipo de Administración</b>	<b>124-10-00-00000-0000</b>			<b>143,266.95</b>	
Mobiliario y Equipo de Administración	Muebles de Oficina y Estantería	124-10-01-51101	19,857.67			
Mobiliario y Equipo de Administración	Equipo de Cómputo y Tecnología de la Información	124-10-03-51501	44,036.05			
Mobiliario y Equipo de	Otros Mobiliarios y	124-10-09-51901	138.60			



**Universidad Tecnológica de Etchojoa**  
**Notas a los Estados Financieros**  
**Del 1ro de enero al 31 de diciembre de 2025**  
(PESOS)

**ETCA-I-12**

**TRIMESTRE: CUARTO**

Administración	Equipos de Administración					
Mobiliario y Equipo de Administración	Mob y Equipo p/escuelas y laboratorios	124-10-09-51902	79,246.43			
<b>MOBILIARIO Y EQUIPO EDUCACIONAL Y RECREATIVO</b>	<b>Mobiliario y Equipo educacional y recreativo</b>	<b>124-20-00-00000-0000</b>			<b>15,707.07</b>	
Mobiliario y Equipo Educacional y Recreativo	Equipo y aparatos audiovisuales	124-20-01-52101	5,688.92			
Mobiliario y Equipo Educacional y Recreativo	Otro Mobiliario y Equipo Educacional	124-20-09-52901	10,018.15			
<b>EQUIPO DE TRANSPORTE</b>	<b>Equipo de Transporte, Carrocería y Remolques</b>	<b>124-40-00-00000-0000</b>			<b>7,789.45</b>	
Equipo de Transporte	Equipo de Transporte	124-40-1-54101	5,978.33			
Equipo de Transporte	Carrocería y Remolques	124-40-02-54201	1,811.12			
<b>MAQUINARIA, OTROS EQUIPO Y HERRAMIENTAS</b>	<b>Maquinaria, Otros Equipos y Herramientas</b>	<b>124-60-00-00000-0000</b>			<b>7,155.13</b>	
Maquinaria, Otros Equipos y Herramientas	Maquinaria y Equipo Agropecuario	124-60-01-56101	0.00			
Maquinaria, Otros Equipos y Herramientas	Sistema de aire acondicionado	124-60-04-56401-	3,735.40			
Maquinaria, Otros Equipos y Herramientas	Equipo de Comunicaciones y Telecomunicaciones	124-60-05-56501	46.59			
Maquinaria, Otros Equipos y Herramientas	Herramientas	124-60-07-56701	594.79			
Maquinaria, Otros Equipos y Herramientas	Otros Equipos	124-60-09-56902	2,778.36			
	<b>SUMA TOTAL DEPRECIACIÓN MENSUAL</b>		<b>435,287.84</b>		<b>435,287.84</b>	

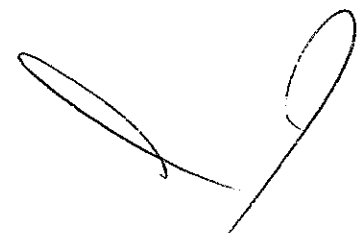

**Universidad Tecnológica de Etchojoa**  
**Notas a los Estados Financieros**  
**Del 1ro de enero al 31 de diciembre de 2025**  
(PESOS)

**ETCA-I-12**

**TRIMESTRE: CUARTO**

	2025	2024
<b>ACTIVOS INTANGIBLES</b>	416,444.00	416,444.00
(-)AMORTIZACION ACUMULADA DE ACTIVOS INTANGIBLES	149,212.00	149,212.00

**Estimaciones y Deterioros**

10.- Se informarán los criterios utilizados para la determinación de las estimaciones; por ejemplo: estimación de cuentas incobrables, estimación de inventarios, deterioro de activos biológicos y cualquier otro que aplique. NO APLICA PARA NUESTRO ORGANISMO

**Otros Activos**

11.- De las cuentas de los activos se informará por tipo circulante o no circulante, los montos totales asociados y sus características cualitativas significativas que les impacten financieramente. NO APLICA PARA NUESTRO ORGANISMO.

**PASIVO**

**Cuentas y Documentos por pagar**

1.- Se elabora una relación de las cuentas y documentos por pagar en una desagregación por su vencimiento en 30, 60, 90, 180, menor o igual a 365 y mayor a 365. Asimismo, se informa sobre la factibilidad del pago de dichos pasivos.

Las cuentas por pagar al 31 de diciembre de 2025 y 31 de diciembre de 2024 se integran como se detalla a continuación:

CONCEPTO	2025	2024
<b>Cuentas por pagar a corto</b>	<b>8, 245,105.00</b>	<b>13, 865,803.00</b>
Servicios Personales	0.00	0.00
Proveedores por pagar a corto plazo	39,263.00	369,416.00
Retenciones y Contribuciones por pagar a corto plazo	1, 357,701.00	1, 125,102.00
<b>Otras Cuentas por Pagar a Corto Plazo</b>	<b>6, 216,958.00</b>	<b>12, 371,285.00</b>
Provisión de Servicio Médico	5, 575,185.00	11, 841,197.00
Cuotas al IMS, RCV e INFONAVIT	590,662.00	492,526.00
Cuotas FOVISSSTE y Ahorro para el Retiro	51,111.00	37,565.00

**Universidad Tecnológica de Etchojoa**  
**Notas a los Estados Financieros**  
**Del 1ro de enero al 31 de diciembre de 2025**  
(PESOS)

**ETCA-I-12**

**TRIMESTRE: CUARTO**

La desagregación por vencimiento al 30 de noviembre de 2025 es la siguiente:

CONCEPTO	Vencimiento a 30 días	Vencimiento a 60 días	Vencimiento a 90 días	Vencimiento menor o igual 365 días
Servicios Personales	0.00			
Proveedores por pagar a corto plazo	39,263.00			
Retenciones y Contribuciones Por Pagar a Corto Plazo	1,357,701	0	0	0
<b>Otras cuentas por Pagar a Corto Plazo</b> Servicio médico				5,575,185
<b>Cuotas al IMSS</b> mes e INFONAVIT	590,662			
Cuotas 2% Retiro y Aportaciones al FOVISSTE 6to bimestre	51,111			

En Otras Cuentas por Pagar a Corto Plazo.- Se encuentra la provisión por \$5,575,185.00 para el servicio médico y prestaciones sociales del personal, cuota patronal que se provisiona mes a mes durante 10 años, y que a última provisión realizada fue el 30 de septiembre de 2020, ya que en el mes de octubre del mismo año se integró al personal de la universidad a una institución de seguridad social IMSS.

Por acuerdo del Consejo Directivo de la Institución, a partir del año 2012 se inició el manejo del fondo para servicio médico y prestaciones sociales de los trabajadores, se provisionaron los recursos en forma mensual en cuentas por

**Universidad Tecnológica de Etchojoa**  
**Notas a los Estados Financieros**  
**Del 1ro de enero al 31 de diciembre de 2025**  
**(PESOS)**

**ETCA-I-12**

**TRIMESTRE: CUARTO**

pagar a corto plazo, las cuotas y aportaciones de la institución en beneficio del trabajador se depositaron en una cuenta bancaria para resguardar dichos recursos. Actualmente se tiene en bancos la cantidad de \$6, 498,250.99 de recurso estatal.

Se informa que en el mes de noviembre y diciembre 2024, enero y febrero de 2025 en base a la sentencia definitiva que dicto el juez a favor de 13 trabajadores que demandaron por antigüedad laboral se hicieron los pagos correspondientes de cuotas y aportaciones por reconocimiento de antigüedad, el 5% de vivienda y 2% para retiro incluyendo recargos y actualización por un total de \$7, 406,435.09 con recurso federal.

Los trabajadores que demandaron y a quienes se les reconoció la antigüedad en el ISSSTE por orden judicial son:

1. Acosta Anduro Juan Francisco
2. Martínez Meza Arian
3. Jiménez Hernández Patricia
4. Gil Moroyoqui Adán Renato
5. García Flores José
6. Llamas Álvarez Daniela Margarita
7. López Cruz María Fe
8. Mendívil Valenzuela Juan Pablo Fernando
9. López Vega Berenice
10. Alatorre Avilés Daniela
11. Espinoza Mendoza Cinthia Virginia
12. Jacobi Hernández Marisol
13. Montiel Cota Carmen Gabriela

La demanda se hizo a la Universidad siendo los responsables solidarios el Gobierno del Estado y el ISSSTE ya que durante el periodo que se demanda no tuvo el trabajador seguridad social con ninguna institución.

Actualmente existen otras demandas laborales de las cuales el departamento de contabilidad no está facultado para informar ya que es información confidencial que se reserva la Dirección de Administración y Rectoría.

	2025	2024
Retribuciones y Contribuciones Por Pagar A Corto Plazo	<b>1, 357,701.00</b>	<b>1, 125,102.00</b>
ISR Retenido a Empleados	966,284.00	772,057.00
Retenciones ISR 10% Servicios Profesionales	558.00	7,807.00
3 % ISRPT	156,381.00	124,790.00
Retención IMSS a trabajadores	132,470.00	160,586.00

**Universidad Tecnológica de Etchojoa**  
**Notas a los Estados Financieros**  
**Del 1ro de enero al 31 de diciembre de 2025**  
(PESOS)

**ETCA-I-12**

**TRIMESTRE: CUARTO**

ISR ajuste mensual	235.00	0.00
Retención por amortización crédito INFONAVIT	78,601.00	63,498.00
Retención Préstamo FONACOT	0.00	0.00
Retención ISR 1.25%	1,660.00	751.00
Retiro seguro de cesantía y vejez	21,512.00	22,613.00

2.- Se informa de manera agrupada los recursos localizados en Fondos de Bienes a Terceros en Administración y/o en Garantía a corto y largo plazo, así como la naturaleza de dichos recursos y sus características cualitativas significativas que les impacten o pudieran impactarles financieramente.

Al 31 de diciembre de 2025 y diciembre de 2024 se integran de la manera siguiente:

	2025	2024
<b>Fondos y Bienes de Terceros en Garantía y/o Admón. a Corto Plazo</b>	<b>0.00</b>	<b>295.00</b>
Cuenta                      Beneficiario		
2162-00145    Sindicato SUTUTES	0.00	
2162-00170    Jesús Antonio Castro Buitimea	0.00	185.00
2162-00171    Jesús Orlando Zárate Valenzuela	0.00	110.00

3.- NO APLICA PARA NUESTRO ORGANISMO

Provisiones

4.- En este rubro se registran los compromisos de pago por servicios personales, compras de materiales bienes y servicios.

Proveedores por pagar a corto plazo                      \$ 39,263 (compra de materiales y suministros)

Otros Pasivos

5.- NO APLICA PARA NUESTRO ORGANISMO

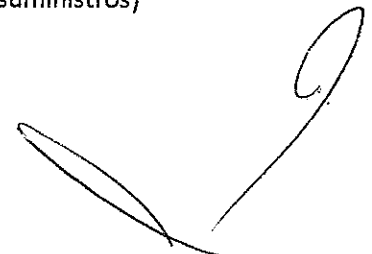

**Universidad Tecnológica de Etchojoa**  
**Notas a los Estados Financieros**  
**Del 1ro de enero al 31 de diciembre de 2025**  
(PESOS)

**ETCA-I-12**

**TRIMESTRE: CUARTO**

**III) Notas al Estado de Variación en la Hacienda Pública**

1.- Se informará de manera agrupada, acerca de las modificaciones al patrimonio contribuido por tipo, naturaleza y monto.

Este rubro al 31 de diciembre de 2025 y 31 de diciembre de 2024 se integra de la manera siguiente:

CONCEPTO	2025	2024
Patrimonio adquirido	4, 411, 977.00	4, 411,977.00
Patrimonio donado	115, 360,214.00	108, 444,417.00
<b>Total</b>	<b>119, 772,191.00</b>	<b>112, 856,394.00</b>

Las modificaciones que se dieron en el patrimonio contribuido corresponden a las donaciones que hizo el gobierno a través de ISIE tal como se especifica en el apartado de Bienes Muebles y la donación del Terreno.

2.- Se informará de manera agrupada, acerca del monto y procedencia de los recursos que modifican al patrimonico generado.

	Patrimonio Generado de Ejercicios Anteriores	Patrimonio Generado del Ejercicio	Total
Resultado del Ejercicio (Ahorro/Desahorro)		\$ 1, 969,353	
Resultado de Ejercicios Anteriores	\$ - 4, 146,008	\$ 4, 146,008	
Rectificación de Resultado de Ejercicios Anteriores		\$ - 761,572	
Patrimonio Generado Neto	\$ - 4, 146,008	\$ - 575,389	\$1, 207,781

**IV) Notas al Estado de Flujo de Efectivo**

Efectivo y equivalentes

- El análisis de los saldos inicial y final que figuran en la última parte del Estado de Flujo de Efectivo en la cuenta de efectivo y equivalentes es como sigue:

Este rubro al 31 de diciembre de 2025 y 31 de diciembre de 2024 se integra de la manera siguiente:

	2025	2024
Efectivo y Equivalentes	12, 793,702.00	14, 524,131.00
Efectivo Bancos/Tesorería	12, 793,702.00	14, 524,131.00

**Universidad Tecnológica de Etchojoa**  
**Notas a los Estados Financieros**  
**Del 1ro de enero al 31 de diciembre de 2025**  
(PESOS)

**ETCA-I-12**

**TRIMESTRE: CUARTO**

Bancos/Dependencias y Otros	0.00	0.00
Inversiones Temporales (Hasta 3 meses)	0.00	0.00
Fondos con afectación específica	0.00	0.00
Otros Efectivos y Equivalentes	0.00	0.00

<b>Total</b>	<b>12, 793,702.00</b>	<b>14, 524,131.00</b>
--------------	-----------------------	-----------------------

Bienes

2.- Detallar las adquisiciones de las Actividades de inversión efectivamente pagadas, respecto del apartado de aplicación El 24 de diciembre de 2024 se adquirió un automóvil nuevo modelo 2025 marca TOYOTA tipo YARIS SEDAN S CVT con un valor de \$358,700, se pagó en efectivo con recursos propios.

El 30 de diciembre de 2025 se adquirieron 3 unidades de equipo de transporte se pagaron con recurso federa .

1 Camión nuevo FORD Modelo 2026 Color blanco nieve ----- \$1, 211,000.00

1 Camión nuevo FORD Modelo 2026 Color blanco nieve ----- \$1,2 11,000.00

1 Vehículo Chevrolet - S10 MAX CREW Modelo 2026 Color Blanco ---\$ 460,000.00

**Adquisiciones de Actividades de inversión efectivamente pagadas**

Concepto	2025	2024
<b>Bienes Inmuebles, Infraestructura y Construcciones en Proceso</b>	0	0
Terrenos	0	0
Vivienda	0	0
Edificios no Habitacionales	0	0
Infraestructura	0	0
Construcciones en Proceso en Bienes de Dominio Público	0	0
Construcción en Proceso en Bienes Propios	0	0
Otros Bienes Inmuebles	0	0
<b>Bienes Muebles</b>		

**Universidad Tecnológica de Etchojoa**  
**Notas a los Estados Financieros**  
**Del 1ro de enero al 31 de diciembre de 2025**  
(PESOS)

**ETCA-I-12**

**TRIMESTRE: CUARTO**

Mobiliario y Equipo de Administración	0	0
Mobiliario y Equipo Educacional y Recreativo	0	0
Equipo e Instrumental Médico y de Laboratorio	0	0
Vehículos y Equipo de Transporte	2,882,900.00	358,700
Colecciones, Obras de Arte y Objetos Valiosos	0	0
Activos Bilógicos	0	0
<b>Otras Inversiones</b>	0	0
<b>Total</b>	<b>2, 882,900.00</b>	<b>\$358,700</b>

3.- Conciliación de los Flujos de Efectivo Netos de las Actividades de Operación y la cuenta de Ahorro/Desahorro antes de Rubros Extraordinarios. A continuación se presenta un ejemplo de la elaboración de la conciliación.

	31 de diciembre de 2025	30 de noviembre 2024
Resultado del Ejercicio	1, 969,353	-4,274,813
Ahorro/Desahorro		
Más: Movimientos de partidas (o rubros) que no afectan al efectivo:		
Depreciación	5, 287,469	4,515,731
Amortización	0	0
Incremento en las provisiones	39, 263	2,245,624
Incremento en inversiones producido por revaluación	0	0
Ganancia /pérdida en venta de bienes muebles, inmuebles e intangibles	0	0
Incremento en cuentas por cobrar		0



**Universidad Tecnológica de Etchojoa**  
**Notas a los Estados Financieros**  
**Del 1ro de enero al 31 de diciembre de 2025**  
**(PESOS)**

ETCA-I-12

TRIMESTRE: CUARTO

Otras aplicaciones de operación	-6,143,615	
<b>Flujo de Efectivo Neto de Actividades de Operación.</b>	<b>1,152,470.00</b>	<b>2,486,542</b>

**Este rubro al 31 de diciembre de 2025 y 31 de diciembre 2023 se integra de la manera siguiente:**

	2025	2024
Ahorro/desahorro antes de rubros extraordinarios	44,604,592.00	38,568,677.00
Depreciación	44,469,351.00	38,433,436.00
Amortización	135,241.00	135,241.00

Las cuentas que aparecen en el cuadro anterior no son exhaustivas y tienen como finalidad ejemplificar el formato que se sugiere para elaborar la nota.

V) Conciliación entre los ingresos presupuestarios y contables, así como entre los egresos presupuestarios y los gastos contables.

La conciliación se presentara atendiendo a lo dispuesto por el Acuerdo por el que se emite el formato de conciliación entre los ingresos presupuestarios y Contable, así como entre los egresos presupuestarios y los gastos contables.

1. Total de Ingresos Presupuestarios	42,414,493.26
2. Más Ingresos Contables No Presupuestarios	0.00
Ingresos Financieros	0.00
Incremento por Variación de Inventarios	0.00
Disminución del Exceso de Estimaciones por Pérdida o Deterioro	
Disminución del Exceso de Provisiones	0.00
Otros Ingresos y Beneficios Varios	0.00
Otros Ingresos Contables No Presupuestarios	0.00

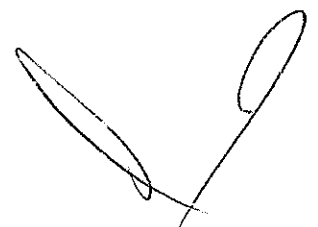

**Universidad Tecnológica de Etchojoa**  
**Notas a los Estados Financieros**  
**Del 1ro de enero al 31 de diciembre de 2025**  
(PESOS)

**ETCA-I-12**

**TRIMESTRE: CUARTO**

3. Menos Ingresos Presupuestarios No Contables	0.00
Aprovechamientos Patrimoniales	0.00
Ingresos Derivados de Financiamientos	0.00
Otros Ingresos Presupuestarios No Contables	0.00
4. Total de Ingresos Contables	42, 414,493.26

1. Total de Egresos Presupuestarios	38, 040,570.66
2. Menos Egresos Presupuestarios No Contables	0.00
Materias Primas y Materiales de Producción y Comercialización	
Materiales y Suministros	0.00
Mobiliario y Equipo de Administración	0.00
Mobiliario y Equipo Educativo y Recreativo	0.00
Vehículos y Equipo de Transporte	2, 882,900.00
Maquinaria, otros equipos y herramientas	0.00
Bienes Inmuebles	0.00
Activos Intangibles	0.00
Obra Pública en Bienes de Dominio Público	0.00
Obra Pública en Bienes Propios	0.00
Otros Egresos Presupuestales No Contables	0.00
3.- Más Gastos Contables No Presupuestarios	5, 287,468.86
Estimaciones, Depreciaciones, Deterioros, Obsolescencia y Amortizaciones	5, 287,468.86
Provisiones	0.00
Disminución de Inventarios	0.00
Aumento por Insuficiencia de Estimaciones por Pérdida o Deterioro u	
Obsolescencia	0.00
Aumento por Insuficiencia de Provisiones	0.00
Otros Gastos	0.00
Otros Gastos Contables No Presupuestales	0.00

4. Total de Gasto Contable

40, 445, 139.52

**c) NOTAS DE MEMORIA (CUENTAS DE ORDEN)**

Las cuentas que se manejan para efectos de estas Notas son las siguientes:

**Cuentas de orden Presupuestarias de Ingresos**

Concepto	Ejercicio 2025
Ley de Ingresos Estimada	22,240,055.04
Ley de Ingresos por Ejecutar	-20, 174,438.22
Modificaciones a la Ley de Ingresos Estimada	20, 174,438.22
Ley de Ingresos Devengada	42, 414,493.26
Ley de Ingresos Recaudada	42, 414,493.26

**Cuentas de orden Presupuestaria de Egresos**

Concepto	Ejercicio 2025
Presupuesto de Egresos Aprobado	22,240,055.04
Presupuesto de Egresos por Ejercer	4, 244,673.24
Modificaciones al Presupuesto de Egresos Aprobado	20,143.197.16
Presupuesto de Egresos Comprometido	38,040,570.66
Presupuesto de Egresos Devengado	38,040,570.66
Presupuesto de Egresos Ejercido	38, 001,307.66
Presupuesto de Egresos Pagado	38, 001,307.66

**Universidad Tecnológica de Etchojoa**  
**Notas a los Estados Financieros**  
**Del 1ro de enero al 31 de diciembre de 2025**  
(PESOS)

**ETCA-I-12**

**TRIMESTRE: CUARTO**

La información presentada en las cuentas de orden para el ejercicio 2025 está basada en el Manual de Contabilidad Gubernamental: Capítulo VII de los Estados e Informes Contables, Presupuestarios, Programáticos y de los Indicadores de Postura Fiscal, publicado el 06 de diciembre de 2022.

"Bajo protesta de decir verdad declaramos que los Estados Financieros y sus notas, son razonablemente correctos y son responsabilidad del emisor".



C.P. Jesús Alberto Meléndrez López  
Director de Administración y Finanzas



Maestro José Félix Gómez Andúro  
Rector de la Universidad